



건국대학교 수시모집

입시KU : 레이션





[학생부종합전형]

- 학생부종합전형 제출서류: **자기소개서 폐지**
- 학생부위주전형 평가방법 및 제출서류 요약



구분	학생부교과	학생부종합						
	KU지역균형	KU자기추천	사회통합	기초생활및 차상위	농어촌학생	특성화고교 졸업자	특성화고졸 재직자	특수교육 대상자
서류평가 [정성]	○	○	○	○	○	○	○	○
학생부(교과) [정량]	○	×	○	○	○	○	○	×
면접평가 [정성]	×	○	×	×	×	×	×	○
제출서류	학교장 추천명단 (온라인)	×	지원자격 서류					
	학교생활기록부							

- 학생부종합(농어촌학생)전형 모집인원 감소: 정시모집으로 이동

[논술(KU논술우수자)전형]

- 인문계열: 수능최저학력기준 완화

계열	수능최저학력기준		비고
	2023학년도	2024학년도	
인문	국, 수, 영, 사/과탐(1과목) 중 2개 등급 합 4	국, 수, 영, 사/과탐(1과목) 중 2개 등급 합 5	한국사 5등급 (공통)
자연	국, 수*, 영, 사/과탐(1과목)** 중 2개 등급 합 5	국, 수*, 영, 사/과탐(1과목)** 중 2개 등급 합 5	
수의	국, 수*, 영, 사/과탐(1과목)** 중 3개 등급 합 4	국, 수*, 영, 사/과탐(1과목)** 중 3개 등급 합 4	

※ 계열별로 명시된 수능최저학력기준의 모든 영역을 반드시 응시하여야 함

*미적분 또는 기하 중 택1

**과학 과목 중 2과목을 응시하여 그 중 높은 과목 반영

- 자연계열: 수학 문항 출제 범위 변경(기하 추가)

2023학년도	2024학년도
수학, 수학1, 수학2, 미적분, 확률과통계	수학, 수학1, 수학2, 미적분, 확률과통계, 기하

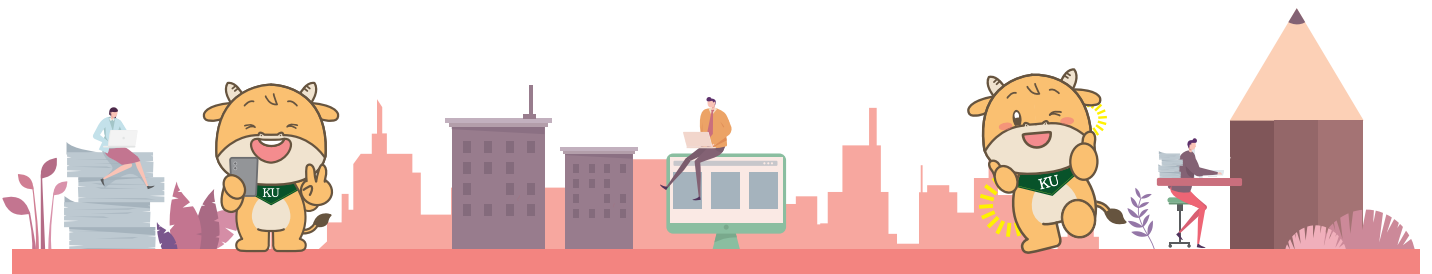



☑ 2024학년도 전형방법

구분	전형구분	2023 학년도	2024 학년도	증감	전형방법	수능 최저	
수시 58%	KU재외국민과외국인	60	60		• 지원자격별 상이, 추후 재외국민과외국인전형 모집요강 참조	×	
	학생부교과	KU지역균형	341	342	▲1	• 학생부(교과) 70% + 서류평가 30%	×
		학생부 종합	KU자기추천	795	830	▲35	• 1단계: 서류평가 100%(3배수) • 2단계: 1단계 성적 70% + 면접평가 30%
	특수교육대상자		20	20		×	
	사회통합		37	20	▼17	• 서류평가 70% + 학생부(교과) 30%	×
	기초생활및차상위		63	63			×
	농어촌학생		104	24	▼80		×
	특성화고교졸업자		22	22			×
	특성화고교재직자		136	136			×
	논술	KU논술우수자	434	434		• 논술 100%	○
	실기/실적	KU연기우수자	15	15		• 1단계: 서류평가 100%(25배수) • 2단계: 실기 100%	×
		KU체육특기자	13	13		• 1단계: 경기실적 100%(6배수) • 2단계: 1단계 성적 50% + 학생부(교과) 15% + 출석 5% + 면접 30%	×
소계		2,040	1,979				
정시 42%	수능	KU일반학생	1,361	1,331	▼30	• 인문/자연: 수능 100% • 예체능: 수능 60% + 실기 40%	×
		농어촌학생	-	80	▲80	• 인문/자연: 수능 100%	×
합계		3,401	3,390	▼11			

※ 상세 지원자격 및 자세한 사항은 추후 2024학년도 모집요강을 참조바랍니다.

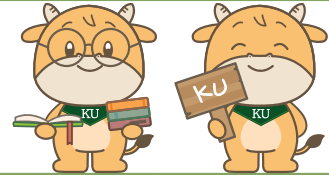

☑ 2024학년도 수시모집 전형일정

구분	전형명	일정	비고
원서접수	전체 전형	2023. 9. 11.(월) 10:00 ~ 9. 14.(목) 17:00	• 원서접수 사이트에서 접수
온라인 입력	학생부종합전형	학생부 미보유자 대체 서식 입력	• 원서접수 사이트에서 입력 • 블라인드 서류제출 대상자는 모집요강 필독
	학생부위주전형	블라인드 서류 업로드	
	학생부교과(KU지역균형)	학교장 추천 명단 입력	
서류 제출 (우편)	전체 전형	2023. 9. 11.(월) ~ 9. 15.(금)	• 마감일 우체국 소인 유효 [방문제출 불가]
1단계 합격자 발표	학생부종합(KU자기추천, 특수교육대상자)	2023. 11. 17.(금) 14:00 예정	• 입학처 홈페이지 공고
2단계 전형료 납부	학생부종합(KU자기추천, 특수교육대상자)	1단계 합격자 발표 이후 ~ 2023. 11. 20.(월) 17:00	• 기한 내 미납부 시 2단계 응시자격 상실
논술고사	논술(KU논술우수자)	인문사회계(Ⅰ, Ⅱ)	2023. 11. 18.(토) 9:20 ~ 11:00
		자연계A(공과대학)	2023. 11. 18.(토) 14:00 ~ 15:40
		자연계B(공과대학 제외)	2023. 11. 18.(토) 17:40 ~ 19:20
면접평가	학생부종합 (KU자기추천)	이과대학, 건축대학, 공과대학, 사회과학대학, 경영대학, 부동산과학원, 사범대학	2023. 12. 2.(토)
		문과대학, KU융합과학기술원, 상허생명과학대학, 수의과대학	2023. 12. 3.(일)
	학생부종합(특수교육대상자)		
최초합격자 발표	학생부교과(KU지역균형), 학생부종합전형 전체	2023. 12. 15.(금) 14:00 예정	• 입학처 홈페이지 공고
	논술(KU논술우수자)		
온라인 문서등록	전체 전형	2023. 12. 18.(월) ~ 12. 21.(목)	
추가합격자 발표	전체 전형	2023. 12. 22.(금) ~ 12. 28.(목) 18:00	

※ 실기/실적 전형은 2024학년도 모집요강을 참조바랍니다.



전형별 평가요소 및 평가항목

건국대학교는 2015 개정교육과정 시행 및 고교학점제 도입에 따른 대입 환경의 변화에 발맞춰 기존 '학업역량', '전공적합성', '인성', '발전가능성' 4가지 평가요소를 '학업역량', '진로역량', '공동체역량'의 3가지 평가요소로 개편하였습니다.

[학생부교과전형]

전형 구분	평가 요소	평가항목	배점
학생부 교과	학업 역량	• 학업성취도	200
		• 학업태도	
	진로 역량	• 전공(계열) 관련 교과 이수 노력	100
		• 전공(계열) 관련 교과 성취도	

[학생부종합전형]

전형 구분	평가 요소	평가항목	배점
학생부 종합	학업 역량	• 학업성취도	300
		• 학업태도	
		• 탐구력	
	진로 역량	• 전공(계열) 관련 교과 이수 노력	400
		• 전공(계열) 관련 교과 성취도	
		• 진로 탐색 활동과 경험	
	공동체 역량	• 협업과 소통능력	300
		• 나눔과 배려	
		• 성실성과 규칙준수	
		• 리더십	

※ 학생부종합(KU자기추천·사회통합·기초생활맞차상위·농어촌학생·특성화 고교졸업자·특성화고졸재직자·특수교육대상자)전형은 학교생활기록부에 기재된 전 영역을 정성평가하며, 학생부교과(KU지역균형)전형은 학교생활 기록부의 교과학습발달상황상황만을 정성평가합니다.

※ 평가등급은 7등급(A+, A, B+, B, C+, C, D)로 평정합니다.



세부 평가내용

평가요소	평가항목	세부 평가내용
학업 역량	학업성취도	<ul style="list-style-type: none"> • 대학 수학에 필요한 기본 교과목(예: 국어, 수학, 영어, 사회, 과학, 한국사 등)의 교과 성적은 적절한가? 그 외 교과목의 교과 성적은 어느 정도인가? 유난히 소홀한 과목이 있는가? • 학기별/학년별 성적의 추이는 어떠한가?
	학업태도	<ul style="list-style-type: none"> • 새로운 지식을 획득하기 위해 자기주도적으로 노력하고 있는가? • 교과 수업에 적극적으로 참여해 수업 내용을 이해하려는 태도와 열정이 있는가?
	탐구력	<ul style="list-style-type: none"> • 교내 활동에서 학문에 대한 열의와 지적 관심이 드러나고 있는가? • 교과와 각종 탐구활동에서 구체적인 성과를 보이고 있는가?
진로 역량	전공(계열) 관련 교과 이수 노력	<ul style="list-style-type: none"> • 전공(계열)과 관련된 과목을 적절하게 선택하고, 이수한 과목은 얼마나 되는가? • 전공(계열)과 관련된 과목을 이수하기 위하여 추가적인 노력을 하였는가? (예: 공동교육과정, 온라인수업, 소인수과목 등) • 선택과목(일반/진로)은 교과목 학습단계(위계)에 따라 이수하였는가?
	전공(계열) 관련 교과 성취도	<ul style="list-style-type: none"> • 전공(계열)과 관련된 과목의 성취 수준은 적절한가? • 전공(계열)과 관련된 동일 교과 내 일반선택과목 대비 진로선택과목의 성취수준은 어떠한가?
	진로 탐색 활동과 경험	<ul style="list-style-type: none"> • 자신의 관심 분야나 흥미와 관련한 다양한 활동에 참여하여 노력한 경험이 있는가? • 교과 활동이나 창의적 체험활동에서 전공(계열)에 대한 관심을 가지고 탐색한 경험이 있는가?
공동체 역량	협업과 소통능력	<ul style="list-style-type: none"> • 구성원들과 협력을 통하여 공동의 과제를 수행하고 완성한 경험이 있는가? • 타인의 의견에 공감하고 수용하는 태도를 보이며, 자신의 정보와 생각을 잘 전달하는가?
	나눔과 배려	<ul style="list-style-type: none"> • 학교생활 속에서 나눔을 실천하고 생활화한 경험이 있는가? • 타인을 위하여 양보하거나 배려를 실천한 구체적 경험이 있는가?
	성실성과 규칙 준수	<ul style="list-style-type: none"> • 교내 활동에서 자신이 맡은 역할에 최선을 다하려고 노력한 경험이 있는가? • 자신이 속한 공동체가 정한 규칙과 규정을 준수하고 있는가?
	리더십	<ul style="list-style-type: none"> • 공동체의 목표를 달성하기 위해 계획하고 실행을 주도한 경험이 있는가? • 구성원들의 인정과 신뢰를 바탕으로 참여를 이끌어내고 조율한 경험이 있는가?



고교 현장과의 적극적인 소통을 위한 건국대학교의 노력

건국대학교 입학처가 다양한 고교-대학연계 프로그램을 준비하였습니다.
프로그램 신청 관련 사항은 입학처 홈페이지 참고 및 유선 문의(02-450-0007) 바랍니다.



대상	구분	프로그램명	행사 일정	주요 내용
학생, 학부모, 교사	대입설명회 및 1:1 상담	• KU입학전형설명회(고교)	• 2023. 3. ~ 2024. 2.	<ul style="list-style-type: none"> • 학생 및 학부모 대상 오프라인 입학설명회 • 신청방법: 고교 교사가 홈페이지를 통해 신청 • 신청날짜: 2023. 4. 11.(화) 10:00 ~
		• KU입학전형설명회(교육청)		• 전국 시도교육청 주관 온/오프라인 대입 박람회 운영 및 학생/학부모 1:1 상담
		• ASK:U	<ul style="list-style-type: none"> • 1차: 2023. 5. 20.(토) • 2차: 2023. 6. 24.(토) • 3차: 2023. 7. 29.(토) 	<ul style="list-style-type: none"> • 고교생, 학부모 대상 오프라인 설명회 • 입학전형 안내, 입학생 사례발표(학생부종합, 논술) • 1:1 입학 상담, 입학토코소 • 신청방법: 홈페이지를 통한 접수(행사일 3주 전 접수 예정)
학생	모의전형	• KU모의논술	• 2023. 5. ~ 2023. 6.	<ul style="list-style-type: none"> • 논술 준비 수험생 대상 온라인 모의논술 실시 • 논술 해설 특강 및 영상 게재 • 신청방법: 추후 홈페이지를 통한 공지 예정(기간 내 누구나 참여 가능)
	고교학점제 지원	• KU고교지원 - 학습지원	• 2023. 10.	<ul style="list-style-type: none"> • 고교생(1, 2학년) 대상 • 이수기준 미도달 학생 지원
		• KU고교지원 - 활동지원	• 2023. 5. ~ 2023. 8.	<ul style="list-style-type: none"> • 고교생(1, 2학년) 대상 • 창의적체험활동 지원(학생 진로, 전공 탐색 지원)
		• KU고교지원 - 수업지원	• 2023. 5. ~ 2024. 2.	<ul style="list-style-type: none"> • 고교생(1~3학년) 대상 • 공동교육과정 개설 지원(고교 수업 설계, 운영 지원)
교사	고교학점제 지원	• KU고교지원 - 교육과정지원	• 2023. 5. ~ 2024. 2.	• 교사 역량 강화를 위한 연수 지원(교육과정 운영지원)
	간담회 및 자문	• 열린건대	• 2023. 6. ~ 2023. 7. (8월 ~ 12월 미운영)	<ul style="list-style-type: none"> • 건국대학교 방문 오프라인 간담회 • 매주 4회 운영(수요일 및 금요일 10시, 14시, 16시 타임 신청 가능) • 신청방법: 유선 문의
	교사연수	• KU입학올인원	• 2023. 6. ~ 2023. 7.	<ul style="list-style-type: none"> • 본교 주관 및 교육청 연계 교사 직무연수 운영 • 학생부위주전형 특강 및 학생부종합전형 모의서류평가 • 신청방법: 추후 홈페이지를 통한 접수 예정 • 상세일정: 부산(2023. 6. 3.)/서울(2023. 6. 13.)/천안(2023. 6. 17.)/인천(2023. 6. 21.)/전주(2023. 6. 24.)/대구(2023. 6. 28.)/원주(2023. 7. 1.)/제주(2023. 7. 8.)/수원(2023. 7. 12.)/순천(2023. 7. 15.)/광주(2023. 7. 22.)/대전(2023. 7. 29.)
고교 및 대학 관계자	성과 공유	• KU컨퍼런스	• 2024. 2.	• 고교학점제 지원을 위한 고교 - 교육청 - 대학 협력사례 성과 공유
홈페이지 자료공개 및 배포		• KU학생부위주전형가이드북	• 2023. 3. ~ 2024. 2.	• 학생부위주전형 안내 및 합격사례, 기재금지사항, 면접질문 예시 및 준비 팁 등 제공
		• KU논술가이드북	• 2023. 3. ~ 2024. 2.	• 논술전형 안내, 모의논술 해설 등 가이드라인 제공
		• KU입시톡	• 2023. 3. ~ 2024. 2.	• 입학전형 관련 온라인 콘텐츠(입시KU:레이션, 입학전형안내 영상 등)
		• KU-Bot(쿠봇)	• 2023. 6. ~ 2024. 2.	• 건국대학교 입학처 챗봇(실시간 인공지능 질의응답 서비스)
		• KUpomjani노트	• 2023. 3. ~ 2024. 2.	• 학생의 진로탐색 과정을 관찰할 수 있는 만년노트 PDF 제공
		• KU전공체험ON&OFF	• 2023. 3. ~ 2024. 2.	• 본교 학과별 소개, 전공체험 영상 등 상세자료 PDF 및 웹진 제공



※ 주요 교과 국어, 영어, 수학, 사회, 과학, 한국사 내신 등급의 산술 평균 / 합격자 기준(총원합격자 포함)

단과대학	모집단위	내신 등급		지원자 학생부교과 등급 분포									
		50% cut	70% cut	1등급	2등급	3등급	4등급	5등급	6등급	7등급	8등급	9등급	
문과대학	국어국문학과	2.79	3.10		●●●●●●●●●●	●●●●●●●●●●	●●●●●●●●●●						
	영어영문학과	3.18	4.50		●●●●●●●●●●	●●●●●●●●●●	●●●●●●●●●●	●●●●●●●●●●					
	중어중문학과	2.94	3.20		●●●●●●●●●●	●●●●●●●●●●	●●●●●●●●●●						
	철학과	3.04	3.67		●●●●●●●●●●	●●●●●●●●●●	●●●●●●●●●●		●●●●●●●●●●	●●●●●●●●●●			
	사학과	2.51	2.68		●●●●●●●●●●	●●●●●●●●●●	●●●●●●●●●●						
	지리학과	2.74	3.13		●●●●●●●●●●	●●●●●●●●●●	●●●●●●●●●●	●●●●●●●●●●					
	미디어커뮤니케이션학과	2.48	2.65		●●●●●●●●●●	●●●●●●●●●●	●●●●●●●●●●						
	문화콘텐츠학과	2.48	2.62		●●●●●●●●●●	●●●●●●●●●●	●●●●●●●●●●			●●●●●●●●●●			
이과대학	수학과	2.58	2.59	●●●●●●●●●●	●●●●●●●●●●	●●●●●●●●●●							
	물리학과	2.42	2.86		●●●●●●●●●●	●●●●●●●●●●	●●●●●●●●●●	●●●●●●●●●●	●●●●●●●●●●	●●●●●●●●●●			
	화학과	2.19	2.76		●●●●●●●●●●	●●●●●●●●●●	●●●●●●●●●●	●●●●●●●●●●	●●●●●●●●●●	●●●●●●●●●●			
건축대학	건축학부	2.85	3.19		●●●●●●●●●●	●●●●●●●●●●	●●●●●●●●●●						
공과대학	사회환경공학부	3.04	3.72		●●●●●●●●●●	●●●●●●●●●●	●●●●●●●●●●	●●●●●●●●●●	●●●●●●●●●●	●●●●●●●●●●			
	기계항공공학부	3.23	3.61		●●●●●●●●●●	●●●●●●●●●●	●●●●●●●●●●	●●●●●●●●●●	●●●●●●●●●●	●●●●●●●●●●			
	전기전자공학부	2.30	2.48	●●●●●●●●●●	●●●●●●●●●●	●●●●●●●●●●	●●●●●●●●●●	●●●●●●●●●●	●●●●●●●●●●	●●●●●●●●●●	●●●●●●●●●●		
	화학공학부	2.00	2.27		●●●●●●●●●●	●●●●●●●●●●	●●●●●●●●●●	●●●●●●●●●●	●●●●●●●●●●	●●●●●●●●●●	●●●●●●●●●●		
	컴퓨터공학부	2.50	2.79		●●●●●●●●●●	●●●●●●●●●●	●●●●●●●●●●	●●●●●●●●●●	●●●●●●●●●●	●●●●●●●●●●	●●●●●●●●●●		
	산업공학과	2.23	2.36		●●●●●●●●●●	●●●●●●●●●●	●●●●●●●●●●						
	생물공학과	1.96	2.12		●●●●●●●●●●	●●●●●●●●●●	●●●●●●●●●●						
사회과학대학	정치외교학과	2.41	3.05		●●●●●●●●●●	●●●●●●●●●●	●●●●●●●●●●	●●●●●●●●●●					
	경제학과	2.41	2.67		●●●●●●●●●●	●●●●●●●●●●	●●●●●●●●●●	●●●●●●●●●●	●●●●●●●●●●				
	행정학과	2.46	2.76		●●●●●●●●●●	●●●●●●●●●●	●●●●●●●●●●	●●●●●●●●●●					
	국제무역학과	2.63	2.70		●●●●●●●●●●	●●●●●●●●●●	●●●●●●●●●●						
	응용통계학과	2.30	2.37		●●●●●●●●●●	●●●●●●●●●●	●●●●●●●●●●						
	융합인재학과	2.04	2.07		●●●●●●●●●●	●●●●●●●●●●	●●●●●●●●●●						
	글로벌비즈니스학과	3.39	4.26		●●●●●●●●●●	●●●●●●●●●●	●●●●●●●●●●	●●●●●●●●●●	●●●●●●●●●●	●●●●●●●●●●			
경영대학	경영학과	2.55	3.00		●●●●●●●●●●	●●●●●●●●●●	●●●●●●●●●●	●●●●●●●●●●	●●●●●●●●●●				
	기술경영학과	2.26	2.39		●●●●●●●●●●	●●●●●●●●●●	●●●●●●●●●●						
부동산과학원	부동산학과	3.15	5.17		●●●●●●●●●●	●●●●●●●●●●	●●●●●●●●●●	●●●●●●●●●●	●●●●●●●●●●				
KU 융합과학 기술원	미래에너지공학과	2.10	2.57		●●●●●●●●●●	●●●●●●●●●●	●●●●●●●●●●						
	스마트운행체공학과	2.41	3.57		●●●●●●●●●●	●●●●●●●●●●	●●●●●●●●●●	●●●●●●●●●●					
	스마트ICT융합공학과	2.44	2.48		●●●●●●●●●●	●●●●●●●●●●	●●●●●●●●●●	●●●●●●●●●●					
	화장품공학과	2.41	2.86		●●●●●●●●●●	●●●●●●●●●●	●●●●●●●●●●	●●●●●●●●●●					
	줄기세포재생공학과	2.69	3.58		●●●●●●●●●●	●●●●●●●●●●	●●●●●●●●●●	●●●●●●●●●●	●●●●●●●●●●	●●●●●●●●●●	●●●●●●●●●●		
	의생명공학과	2.21	2.50		●●●●●●●●●●	●●●●●●●●●●	●●●●●●●●●●	●●●●●●●●●●			●●●●●●●●●●		
	시스템생명공학과	3.25	5.67		●●●●●●●●●●	●●●●●●●●●●	●●●●●●●●●●	●●●●●●●●●●	●●●●●●●●●●	●●●●●●●●●●	●●●●●●●●●●		
	융합생명공학과	2.11	2.33		●●●●●●●●●●	●●●●●●●●●●	●●●●●●●●●●		●●●●●●●●●●	●●●●●●●●●●	●●●●●●●●●●		





단과대학	모집단위	내신 등급		지원자 학생부교과 등급 분포									
		50% cut	70% cut	1등급	2등급	3등급	4등급	5등급	6등급	7등급	8등급	9등급	
상허생명 과학대학	생명과학특성학과	2.29	2.52	●●●●●●●●									
	동물자원과학과	2.27	2.58	●●●●●●●●			●						
	식량자원과학과	2.41	2.56	●●●●●●●●									
	축산식품생명공학과	2.38	2.46	●●●●●●●●		●							
	식품유통공학과	2.56	2.82	●●●●●●●●			●						
	환경보건과학과	2.44	2.65	●●●●●●●●									
	산림조경학과	2.67	2.81	●●●●●●●●									
수의과대학	수의예과	1.77	2.24	●●●●●●●●	●●●●●●●●	●							
사범대학	일어교육과	4.35	4.85			●●●●●●●●	●●●●●●●●	●●●●●●●●					
	수학교육과	2.22	2.27	●●●●●●●●									
	교육공학과	2.37	2.56	●●●●●●●●	●●●●●●●●	●●●●●●●●	●●●●●●●●	●●●●●●●●					
	영어교육과	2.14	2.18	●●●●●●●●			●●●●●●●●						

※ 학생부종합전형은 전형 특성에 따라 교과 등급을 정량적으로 산출하지 않으며, 서류평가 시 정성적으로 평가합니다.
 다만, 입시KU:레이션에서는 수험생의 이해를 돕기 위하여 최종등록자의 국어, 영어, 수학, 사회, 과학, 한국사 전 과목 내신 등급의 산술평균값을 제공합니다.
 ※ 50% cut: 최종등록자 중 교과성적 순으로 상위 50%에 해당하는 점수(100명 중 50등)
 ※ 70% cut: 최종등록자 중 교과성적 순으로 상위 70%에 해당하는 점수(100명 중 70등)

창조적 혁신으로 미래를 선도하는 대학 건국대학교



KONKUK
UNIVERSITY

CAMPUS MAP

건국대학교 캠퍼스 맵

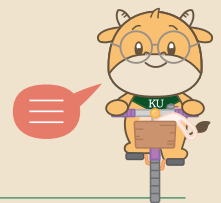
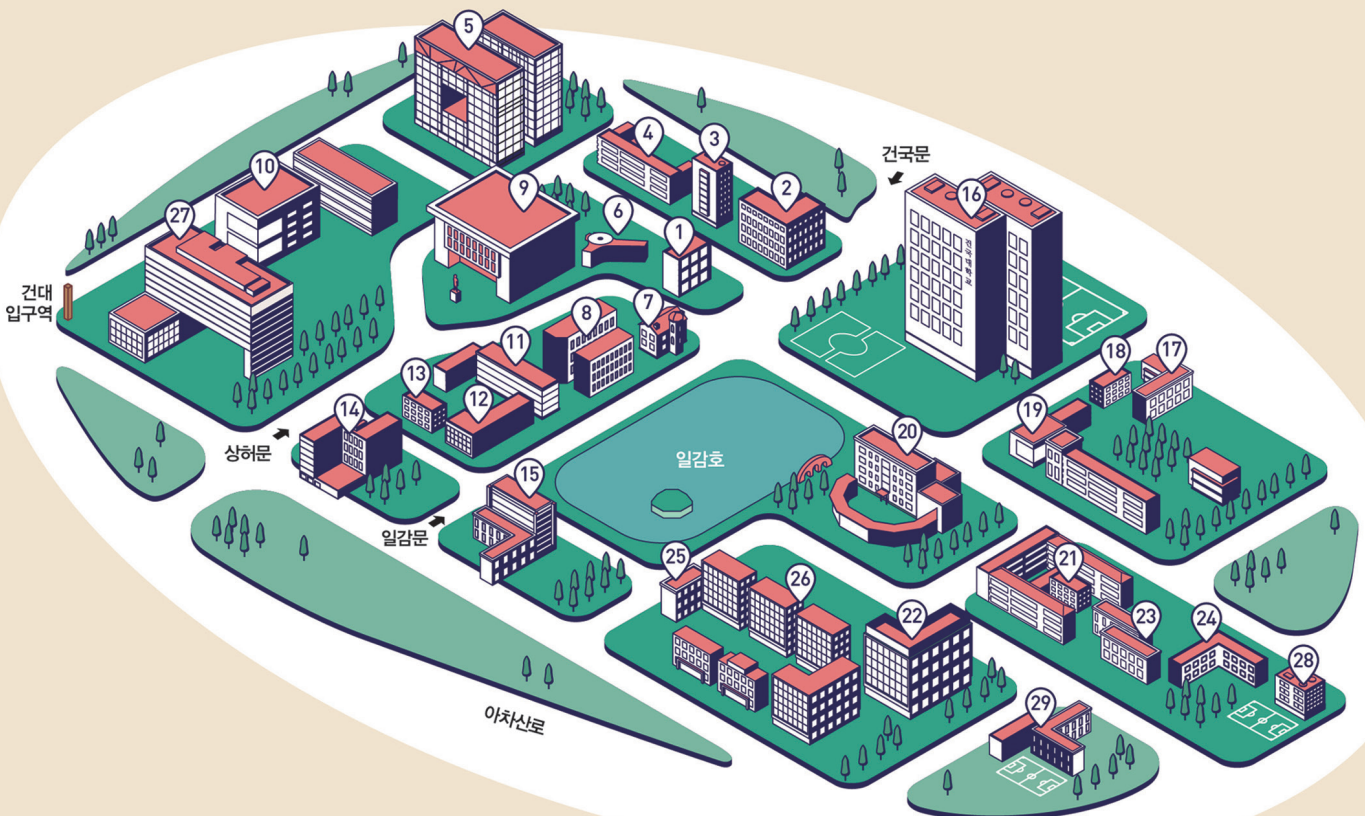

• SEOUL CAMPUS

- | | | | | |
|---------|-------------|------------|---------|------------|
| 1 행정관 | 7 박물관 | 13 입학정보관 | 19 인문학관 | 25 국제학사 |
| 2 경영관 | 8 법학관 | 14 산학협동관 | 20 학생회관 | 26 쿨하우스 |
| 3 상허연구관 | 9 상허기념도서관 | 15 수의학관 | 21 공학관 | 27 건국대학교병원 |
| 4 교육과학관 | 10 의생명과학연구원 | 16 새천년관 | 22 신공학관 | 28 건대부중 |
| 5 예술문화관 | 11 생명과학관 | 17 건축관 | 23 과학관 | 29 건대부고 |
| 6 언어교육원 | 12 동물생명과학관 | 18 해봉부동산학관 | 24 창의관 | |